Forti piogge previste per la mattina del 16 dicembre 2014

Scritto da Roberto Esposti
Lunedì 15 Dicembre 2014 23:32 -

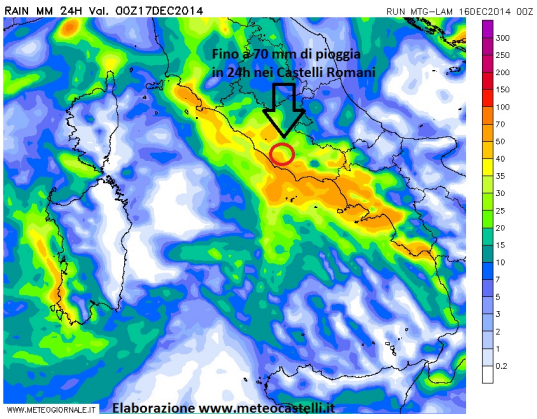

Domattina i modelli matematici ad alta risoluzione prevedono forti piogge sui settori tirrenici: in particolare l'area dei Colli Albani sarà tra quelle più interessate, con le piogge maggiori che riguarderanno l'arco di comuni che va da Genzano ad ovest fino a Lariano ad est.

I fenomeni potranno **assumere carattere temporalesco**, specie tra le 7 e le 16 e gli accumuli complessivi potrebbero raggiungere i 70 millimetri.

Stante anche l' allerta meteo diramata dalla Protezione Civile del Lazio invitiamo tutti i lettori a prestare attenzione a possibili allagamenti, frane, smottamenti e caduta di rami, alberi e manufatti.