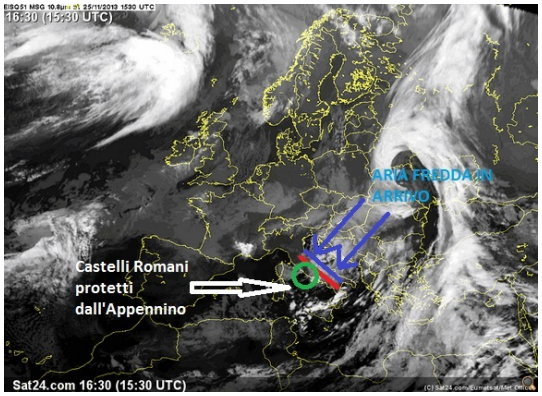

Stamattina la [stazione meteo dei Pratoni del Vivaro] ha registrato la prima minima negativa della stagione, scendendo a -0.1°C: tale risultato normalmente si raggiunge prima nel corso dell'autunno, ma abbiamo vissuto un ottobre ed un novembre pesantemente sopra media, con temperature più tipiche di fine estate. A parziale rimedio di queste anomalie già da stasera il freddo comincerà a farsi sentire sull'Italia: aria fredda di origine artica proveniente dalla Russia sta facendo il suo ingresso da est sulla nostra Penisola, con temperature davvero rigide. I [radiosondaggi]
delle 13 di Udine e di Zadar in Croazia vedevano valori tra i -4.5 e i -5.5°C gradi a 850 hPa, che poi sono i valori attesi per domani e per mercoledì 27 sui Castelli Romani.

Parliamo infatti di quanto accadrà nelle nostre zone: dalla **sera di lunedì 25 novembre** il freddo porterà un notevole calo delle temperature a tutte le quote, che si accentuerà nel corso della notte e della gornata di domani martedì 26. Già nel mattino di martedì ci aspettiamo **minime sottozero**, soprattutto nelle pianure pedemontane e nelle valli, con **massime molto contenute** e di poco sopra lo zero, nonostante il sole; al freddo non si dovrebbero infatti associare le precipitazioni che invece saranno copiose e nevose dall'altra parte dell'Appennino. Ciononostante **saranno possibili brevi nevicate "da sfondamento"** nelle ore pomeridiane fino a quote collinari, dovute a pochi corpi nuvolosi che sfonderanno la naturale ed imponente barriera dell'Appennino Centrale: tali nevicate non dovrebbero creare accumuli e al massimo porteranno un leggero velo bianco, come gli anni passati ci hanno insegnato. Tale previsione è emessa sulla base dei modelli previsionali odierni che non vedono la formazione di basse pressioni sul Mar Tirreno, che nel caso stravolgerebbero lo scenario con possibilità di nevicate sino a bassa quota.

Mercoledì mattina avremo minime ancora più fredde e diffusamente sottozero, anche a bassa quota: la giornata sarà simile alla precedente, probabilmente più soleggiata e senza fenomeni di

alcun tipo.

Già **giovedì 28** assisteremo ad una risalita delle temperature che nel corso di venerdì 29 torneranno nella media del periodo, con un probabile **ritorno delle piogge nel fine settimana** .

Invitiamo i lettori a premunirsi contro temperature rigide e fare attenzione alla possibile presenza di ghicaccio sulle strade e ricordiamo come in molte strade viga l' obbligo di pneumantici invernali o catene a bordo
.

Continuate a seguirci per gli aggiornamenti.